

# KECAMATAN KERTAK HANYAR DALAM ANGKA

2019





# **KECAMATAN KERTAK HANYAR DALAM ANGKA**

**2019**

# **Kecamatan Kertak Hanyar Dalam Angka 2019**

**ISSN:** 2714-8289

**No. Publikasi:** 63030.1912

**Katalog:** 1102001.6303030

**Ukuran Buku:** 14,8 cm x 21 cm

**Jumlah Halaman:** x + 105 halaman /pages

**Naskah:**

Badan Pusat Statistik Kabupaten Banjar

**Gambar Kover oleh:**

Badan Pusat Statistik Kabupaten Banjar

**Diterbitkan oleh:**

© BPS Kabupaten Banjar

**Dicetak oleh:**

CV. Karya Bintang Musim

**Dilarang mengumumkan, mendistribusikan, mengomunikasikan, dan/atau menggandakan sebagian atau seluruh isi buku ini untuk tujuan komersial tanpa izin tertulis dari Badan Pusat Statistik**

# PETA WILAYAH KECAMATAN KERTAK HANYAR

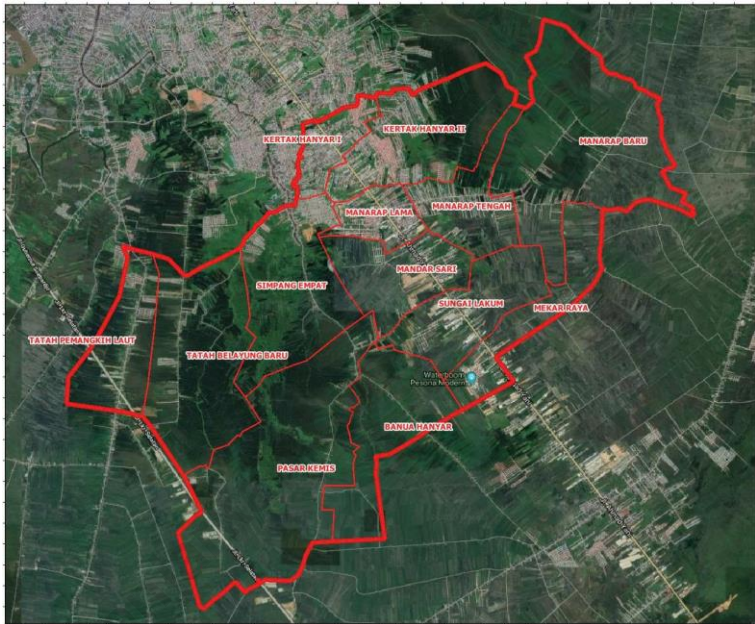

<https://b...>



## KEPALA BPS KABUPATEN BANJAR



**Abdullah Riva'i, SE.**

<https://banjarkab.bps.go.id>



## KATA PENGANTAR

Kecamatan Kertak Hanyar Dalam Angka 2019 merupakan publikasi tahunan yang diterbitkan oleh BPS Kabupaten Banjar. Publikasi ini dapat terwujud berkat kerja sama dan bantuan dari berbagai pihak baik instansi pemerintah maupun swasta. Kepada semua pihak yang telah memberikan bantuan disampaikan penghargaan dan terima kasih yang sebesar-besarnya.

Disadari bahwa publikasi ini belum sepenuhnya memenuhi harapan pihak pemakai data khususnya para perencana, namun diharapkan dapat membantu melengkapi penyusunan rencana pembangunan di Kabupaten Banjar. Walaupun publikasi ini telah disiapkan sebaik-baiknya, namun disadari masih ada kekurangan dan kesalahan yang terjadi. Untuk perbaikan publikasi ini, tanggapan dan saran yang bersifat konstruktif dari para pengguna sangat diharapkan.

Martapura, September 2019

Kepala BPS

Kabupaten Banjar

Abdullah Riva'i, SE..



# DAFTAR ISI

PETA WILAYAH KECAMATAN KERTAK HANYAR .....	iii
KEPALA BPS KABUPATEN BANJAR .....	v
KATA PENGANTAR .....	vii
DAFTAR ISI .....	ix
1. Geografi .....	1
2. Pemerintahan .....	7
3. Penduduk .....	19
4. Sosial .....	29
5. Pertanian .....	75
6. Jalan Dan Komunikasi .....	89
7. Listrik Dan Air .....	97
8. Keuangan .....	103

<https://banjarkab.bps.go.id>



# **1. GEOGRAFI**

<https://banjarkab.bps.go.id>

<https://banjarkab.bps.go.id>

Tabel 1.1. Letak Geografis Wilayah Kecamatan Kertak Hanyar Kabupaten Banjar 2018

Rincian	Keterangan
(1)	(2)
01. Letak	
- Bujur Timur	3° 27' 29 <sup>11</sup> -
- Lintang Selatan	114° 45' 47 <sup>11</sup> -
02. Batas - batas	
- Utara	Kodenya Banjarmasin
- Selatan	Kec. Gambut
- Timur	Kec. Sungai Tabuk
- Barat	Kec. Tatah Makmur
03. Luas Wilayah	45,83 km <sup>2</sup>
04. Tinggi dari Permukaan Laut	- Meter
05. Ibukota Kecamatan	Maranap Lama

Sumber : Kantor Camat Kertak Hanyar

Tabel 1.2. Luas Wilayah dan Persentase Desa Tahun 2018

D e s a	Luas (Km <sup>2</sup> )	Persentase (%)
(1)	(2)	(3)
01.T.Pemangkih Laut	2,75	6
02.T.Belayung Baru	2,10	4,58
03.Pasar Kemis	6,	13,09
04.Banua Hanyar	4,75	10,36
05.Mekar Raya	2	4,36
06.Sungai Lakum	4,15	9,06
07.Mandar Sari	2,03	4,43
08.Manarap Baru	8	17,46
09.Manarap Tengah	1,15	2,52
10.Manarap Lama	1	2,18
11.Simpang Empat	7,50	16,36
12.Kertak Hanyar II	2,20	4,80
13.Kertak Hanyar I	2,20	4,80
J u m l a h	45,83	100,00

Sumber : Koordinator Statistik Kecamatan Kertak Hanyar

Tabel 1.3. Luas Penggunaan Tanah Daerah Kecamatan Kertak Hanyar Tahun 2018

D e s a	Luas (Ha)
(1)	(2)
01.T.Pemangkih Laut	
02.T.Belayung Baru	
03.Pasar Kemis	
04.Banua Hanyar	
05.Mekar Raya	
06.Sungai Lakum	
07.Mandar Sari	
08.Manarap Baru	
09.Manarap Tengah	
10.Manarap Lama	
11.Simpang Empat	
12.Kertak Hanyar II	
13.Kertak Hanyar I	
J u m l a h	

Sumber : Kantor Camat Kecamatan Kertak Hanyar

Tabel 1.4. Jumlah Curah Hujan dan Hari Hujan Dirinci Per Bulan Tahun 2018

B u l a n	Curah Hujan (mm)	Hari Hujan
(1)	(2)	(3)
01. Januari	290,1	17
02. Pebruari	468,2	23
03. Maret	414,2	17
04. April	137,2	18
05. Mei	45,5	9
06. Juni	69,9	12
07. Juli	62,7	6
08. Agustus	27,8	2
09. September	64,8	5
10. Oktober	126,3	12
11. Nopember	118,8	13
12. Desember	546,6	26
J u m l a h	2 365	13

Sumber : Badan Meteorologi, Klimatologi dan Geofisika Stasiun Klimatologi Banjarbaru.

## **2. PEMERINTAHAN**

<https://banjarkab.bps.go.id>

<https://banjarkab.bps.go.id>

Tabel 2.1. Nama-nama Camat yang Pernah/Sedang Menjabat Sebagai Camat Kertak Hayar

Nama Camat	Periode Jabatan
(1)	(2)
01. Ruzani	1954 - 1954
02. Burhan Sulaiman	1954 - 1959
03. Anang Ardiansyah	1959 - 1963
04. Yatrin	1963 - 1963
05. Maspur Walak	1964 - 1964
06. Akhmad Husaini	1964 - 1966
07. Yusup Azidin	1966 - 1971
08. Haidir, BA	1971 - 1974
09. Hormansyah	1974 - 1978
10. Syamsuri Suriani, BA	1978 - 1982
11. Ali Tuhalus, BA	1982 - 1985
12. Drs. Fahrulli	1985 - 1989
13. Drs. H.M. Aflus	1989 - 1991
14. Drs. Ray Sukma	1991 - 1995
15. Drs. Gazi Akhmad	1995 - 1998
16. Drs. Khairil Anwar.M	1998 - 2000
17. Drs. Arifin Dahri	2000 - 2000
18. Drs. Abdul Djalil	2000 - 2005
19. Syahrialludin, S.Sos	2005 - 2007
20. Drs. H. Aspihani, MAP	2007 - 2012
21. Misbahul Munawar, SE,MM	2012 - 2015
22. Drs. H. Harun Al Rasyid M.Si	2015 - sekarang

Sumber : Kantor Camat Kertak Hayar

Tabel 2.2. Nama-nama Kepala Desa dan Sekretaris Desa di Wilayah Kecamatan Kertak Hayar Tahun 2018

D e s a	Nama Kepala Desa	Nama Sekretaris Desa
(1)	(2)	(3)
01.T.Pemangkih Laut	Abd. Syahid	Helda
02.T.Belayung Baru	H. Alpianoor	Irwansyah.S.pd.
03.Pasar Kemis	Murhan	Jasmy Giarty,S.Pd
04.Banua Hanyar	H. Arjani Jafri	Muhammad Riswan
05.Mekar Raya	Syaifullah	Sofyan
06.Sungai Lakum	Zainul Aqli,BA	Laila Tanur
07.Mandar Sari	Nuri Anshari,SSTP,M.SI	Ridho Munawir,ST
08.Manarap Baru	Thamrin	Mu'arif,SE
09.Manarap Tengah	Mulyadi	Muhammad Rizki
10.Manarap Lama	Irham Yamin,S.SOS	Pustaka Dewi Marwiyati, S.Ip
11.Simpang Empat	Jubaidi	Ragif Safitri
12.Kertak Hanyar II	Mardani,SH.	Fetty Erawantri Dina,SE
13.Kertak Hanyar I	H. Mahyuni	Ahmad Junaidi, S.SN

Sumber : Kantor Camat Kertak Hanyar

Tabel 2.3. Nama-nama Kaur Pemerintahan, Kaur Pembangunan dan Kaur Umum di Wilayah Kecamatan Kertak Hanyar Tahun 2018

D e s a	Kaur Umum dan Perencanaan	Kaur Keuangan	Kasi Pemerintahan	Kasi Kesejahteraan dan Pelayanan
(1)	(2)	(3)	(4)	(5)
01.T.Pemangkih Laut	Isya Ansyari	Azmi Faisal Saputra,A.M d	Junaidi	M. Al Kastalani
02.T.Belayung Baru	Abdullah	Maidi	H,Raihan	Arbain
03.Pasar Kemis	Basriah	Jumiati,SE	Mursalin	Iwan
04.Banua Hanyar	Aspuri	Nurizatil Hasanah	Umar Dani	Salamun Karim
05.Mekar Raya	Norsyifa Mardatina	Muhammad Rizka	Muliannor Hafizi,SH	Siska Julia,S.Pd.
06.Sungai Lakum	Aisyah	Fahriani Anwar	Eka Purnamasari	Antung Suharni
07.Mandar Sari	-	-	-	-
08.Manarap Baru	Khairudin	Ismah Safariah	Kamariah	Rahmilawati
09.Manarap Tengah	Ahmad Yani	Fitrina,SE	Rahim	Gazali
10.Manarap Lama	-	-	-	-
11.Simpang Empat	Mulyani	Annisa	Nasri	Zainab Putri
12.Kertak Hanyar II	M. Tedoya Rahman	HJ.Khairunnisa,SE	Heldawaty,SE	Abdul Khair
13.Kertak Hanyar I	-	-	-	-

Sumber : Kantor Camat Kertak Hanyar

Tabel 2.4. Nama-nama Kasi Pemerintahan, Kasi Pemberdayaan Masyarakat dan Kasi Kesejahteraan Sosial di Wilayah Kecamatan Kertak Hanyar Tahun 2018

D e s a	Kasi Pemerintahan	Kasi Memberdayaan Masyarakat	Kasi esejahteraan Sosial
(1)	(2)	(3)	(4)
01.T.Pemangkih Laut			
02.T.Belayung Baru			
03.Pasar Kemis			
04.Banua Hanyar			
05.Mekar Raya			
06.Sungai Lakum			
07.Mandar Sari			
08.Manarap Baru			
09.Manarap Tengah			
10.Manarap Lama			
11.Simpang Empat			
12.Kertak Hanyar II			
13.Kertak Hanyar I			

Sumber : Kantor Camat Kertak Hanyar

Tabel 2.5. Jumlah Rukun Tetangga Per Desa Tahun 2018

Desa	Rukun Tetangga
(1)	(2)
01.T.Pemangkih Laut	4
02.T.Belayung Baru	7
03.Pasar Kemis	6
04.Banua Hanyar	3
05.Mekar Raya	3
06.Sungai Lakum	5
07.Mandar Sari	7
08.Manarap Baru	9
09.Manarap Tengah	8
10.Manarap Lama	14
11.Simpang Empat	15
12.Kertak Hanyar II	19
13.Kertak Hanyar I	18

Sumber : Kantor Camat Kertak Hayar

Tabel 2.6. Klasifikasi Desa dan LPM Per Desa Tahun 2018

Desa	Klasifikasi Desa	Klasifikasi LPM
(1)	(2)	(3)
01.T.Pemangkih Laut	Swasembada	III
02.T.Belayung Baru	Swasembada	III
03.Pasar Kemis	Swasembada	III
04.Banua Hanyar	Swasembada	III
05.Mekar Raya	Swasembada	III
06.Sungai Lakum	Swasembada	III
07.Mandar Sari	Swasembada	III
08.Manarap Baru	Swasembada	III
09.Manarap Tengah	Swasembada	III
10.Manarap Lama	Swasembada	III
11.Simpang Empat	Swasembada	III
12.Kertak Hanyar II	Swasembada	III
13.Kertak Hanyar I	Swasembada	III

Sumber : Kasi PMD Kecamatan Kertak Hanyar

Tabel 2.7. Jarak dari Kantor Desa Ke Ibukota Kecamatan dan Waktu Tempuh Per Desa Tahun 2018

D e s a	Jarak dari Kantor Desa ke Ibukota Kecamatan (km <sup>2</sup> )	Waktu Tempuh yang Digunakan (menit)
(1)	(2)	(3)
01.T.Pemangkih Laut	15	60
02.T.Belayung Baru	8	32
03.Pasar Kemis	5,5	22
04.Banua Hanyar	4	16
05.Mekar Raya	3	12
06.Sungai Lakum	2	8
07.Mandar Sari	1	4
08.Manarap Baru	2,5	10
09.Manarap Tengah	1	4
10.Manarap Lama	0,5	2
11.Simpang Empat	3	12
12.Kertak Hanyar II	1	4
13.Kertak Hanyar I	2	8

Sumber : Kepala Desa se Kecamatan Kertak Hanyar

Tabel 2.8. Jarak dari Kantor Desa Ke Ibukota Kabupaten dan Waktu Tempuh Per Desa Tahun 2018

D e s a	Jarak dari Kantor Desa ke Ibukota Kabupaten (km2)	Waktu Tempuh yang Digunakan (Jam)
(1)	(2)	(3)
01.T.Pemangkih Laut	29	1,03
02.T.Belayung Baru	28	1,
03.Pasar Kemis	30,5	1,05
04.Banua Hanyar	28	1,
05.Mekar Raya	24	0,72
06.Sungai Lakum	25	0,7
07.Mandar Sari	27	0,75
08.Manarap Baru	30,5	1,13
09.Manarap Tengah	29	1,03
10.Manarap Lama	28,5	1
11.Simpang Empat	31	1,2
12.Kertak Hanyar II	29	1,03
13.Kertak Hanyar I	30	1,05

Sumber : Kepala Desa se Kecamatan Kertak Hanyar

Tabel 2.9. Banyaknya Pegawai Pemerintah dan Honorer Dirinci Menurut Dinas / Instansi Tahun 2018

Dinas/Instansi	Pegawai Pemerintah		Pegawai Honorer
	Pusat	Otonom	
(1)	(2)	(3)	(4)
01. Kantor Camat			
02. Koramil/Babinsa			
03. Polsek/Pos Polisi			
04. K U A			
05. PPLKB/PLKB			
06. Koordinator Statistik Kec.			
07. Mantri Tani/KCD			
08. Mantri Hewan			
09. Guru SD			
10. Guru SLTP			
11. Guru SMU/K			
12. Kesehatan			
13. LPUK			
14. UPTD			
15. Kehutanan			
<b>J u m l a h</b>			

Sumber : Koordinator Statistik Kecamatan Kertak Hanyar

<https://banjarkab.bps.go.id>

## 3. PENDUDUK

<https://banjarkab.bps.go.id>

<https://banjarkab.bps.go.id>

Tabel 3.1. Luas Desa, Jumlah Penduduk dan Kepadatan Penduduk Per Desa Tahun 2018

Desa	Luas ( Km <sup>2</sup> )	Jumlah Penduduk	Kepadatan penduduk tiap Km <sup>2</sup>
(1)	(2)	(3)	(4)
01.T.Pemangkih Laut	2,75	1 936	704
02.T.Belayung Baru	2,1	1 349	642
03.Pasar Kemis	6	1 506	251
04.Banua Hanyar	4,75	533	112
05.Mekar Raya	2	1 017	508
06.Sungai Lakum	4,15	1 852	446
07.Mandar Sari	2,03	2 456	1 210
08.Manarap Baru	8	2 789	349
09.Manarap Tengah	1,15	4 035	3 509
10.Manarap Lama	1	4 328	4 328
11.Simpang Empat	7,50	3 233	431
12.Kertak Hanyar II	2,2	7 049	3 204
13.Kertak Hanyar I	2,2	7 283	3 310
<b>Jumlah</b>	<b>45,83</b>	<b>39 365</b>	<b>859</b>

Sumber : Koordinator Statistik Kecamatan Kertak Hanyar

Tabel 3.2. Banyaknya Rumahtangga, Jumlah Penduduk dan Rata Rata Anggota Rumah Tangga Dirinci Per Desa Tahun 2018

Desa	Rumah Tangga	Jumlah Penduduk	Rata-rata Anggota Rumah tangga
(1)	(2)	(3)	(4)
01.T.Pemangkih Laut	610	1 936	33
02.T.Belayung Baru	454	1 349	3
03.Pasar Kemis	492	1 506	3
04.Banua Hanyar	174	533	3
05.Mekar Raya	324	1 017	3
06.Sungai Lakum	612	1 852	3
07.Mandar Sari	772	2 456	3
08.Manarap Baru	454	2 789	6
09.Manarap Tengah	1 212	4 035	3
10.Manarap Lama	1 349	4 328	3
11.Simpang Empat	1 026	3 233	3
12.Kertak Hanyar II	2 168	7 049	3
13.Kertak Hanyar I	2 284	7 283	3
<b>Jumlah</b>	<b>12 349</b>	<b>39 356</b>	<b>3</b>

Sumber : Koordinator Statistik Kecamatan Kertak Hanyar

Tabel 3.3. Banyaknya Penduduk Menurut Jenis Kelamin dan Sex Ratio Dirinci Per desa Tahun 2018

D e s a	Jenis Kelamin		Jumlah Penduduk	Sex Ratio
	Laki-laki	Perempuan		
(1)	(2)	(3)	(4)	(5)
01.T.Pemangkih Laut	970	966	1 936	100,4
02.T.Belayung Baru	684	665	1 349	102,9
03.Pasar Kemis	752	754	1 506	99,7
04.Banua Hanyar	285	248	533	114,9
05.Mekar Raya	508	509	1 017	99,8
06.Sungai Lakum	926	926	1 852	100
07.Mandar Sari	1 231	1 224	2 456	100,6
08.Manarap Baru	1 448	1 341	2 789	108
09.Manarap Tengah	2 037	1 998	4 035	102
10.Manarap Lama	2 113	2 215	4 328	95,4
11.Simpang Empat	1 632	1 601	3 233	101,9
12.Kertak Hanyar II	3 552	3 497	7 049	101,6
13.Kertak Hanyar I	3 590	3 593	7 283	99,9
J u m l a h	19 728	19 637	39 365	100,5

Sumber : Koordinator Statistik Kecamatan Kertak Hanyar

Tabel 3.4. Banyaknya Rumah Tangga, Jumlah Penduduk dan Rata-Rata Anggota Rumah Tangga Dirinci Per Desa Tahun 2010 - 2018

T a h u n	Rumah Tangga	Jumlah Penduduk	Rata-rata Anggota Rumah tangga
(1)	(2)	(3)	(4)
2010	-	-	-
2011	-	-	-
2012	-	-	-
2013	-	-	-
2014	-	-	-
2015	-	-	-
2016	-	-	-
2017	9 337	39 091	4,2
2018	12 348	39 365	3,2

Sumber : Koordinator Statistik Kecamatan Kertak Hanyar

Tabel 3.5. Banyaknya Kelahiran, Kematian Dirinci Per Desa Tahun 2018

D e s a	L a h i r		M a t i	
	L	P	L	P
(1)	(2)	(3)	(4)	(5)
01.T.Pemangkih Laut				
02.T.Belayung Baru				
03.Pasar Kemis				
04.Banua Hanyar				
05.Mekar Raya				
06.Sungai Lakum				
07.Mandar Sari				
08.Manarap Baru				
09.Manarap Tengah				
10.Manarap Lama				
11.Simpang Empat				
12.Kertak Hanyar II				
13.Kertak Hanyar I				
J u m l a h				

Sumber : Koordinator Statistik Kecamatan Kertak Hanyar

Tabel 3.6. Banyaknya Penduduk yang Datang dan Pindah Dirinci Per Desa Tahun 2018

D e s a	D a t a n g		P i n d a h	
	L	P	L	P
(1)	(2)	(3)	(4)	(5)
01.T.Pemangkih Laut				
02.T.Belayung Baru				
03.Pasar Kemis				
04.Banua Hanyar				
05.Mekar Raya				
06.Sungai Lakum				
07.Mandar Sari				
08.Manarap Baru				
09.Manarap Tengah				
10.Manarap Lama				
11.Simpang Empat				
12.Kertak Hanyar II				
13.Kertak Hanyar I				
J u m l a h				

Sumber : Koordinator Statistik Kecamatan Kertak Hanyar

Tabel 3.7. Banyaknya Perusahaan Industri Menurut Kelompok Industri dan Kelompok Tenaga Kerja Tahun 2018

Jenis Industri	Besar >99 Orang	Sedang (20-99) Orang	Kecil (5-19) Orang	Rumah Tangga (1-4) Orang
(1)	(2)	(3)	(4)	(5)
01. Industri Makanan dan Minuman	-	-	7	174
02. Industri Tekstil, Pakaian Jadi dan Kulit	-	-	-	-
03. Industri Kayu dan Hasil Barang dari Kayu	-	-	3	29
04. Industri Kertas, Barang-barang dari Kertas Percetakan	-	-	1	10
05. Industri Kimia Karet dan Plastik	-	-	1	19
06. Industri Galian Barang Bukan Logam	-	-	-	24
07. Industri Dasar dari Logam	-	-	-	-
08. Industri Logam dan Mesin	-	-	-	-
09. Lain-lain Jasa Kerajinan Umum	-	-	-	-
10. Bidang Usaha yang Termasuk Jasa Industri	-	-	-	-
<b>J u m l a h</b>	-	-	<b>12</b>	<b>256</b>

Sumber : Dinas Perindustrian dan Perdagangan Kabupaten Banjar

<https://banjarkab.bps.go.id>

## **4. SOSIAL**

<https://banjarkab.bps.go.id>

<https://banjarkab.bps.go.id>

Tabel 4.1. Banyaknya Sekolah Negeri, Kelas, Murid dan Guru Tahun 2018/2019

Jenis Sekolah	Sekolah	Kelas	Murid	Guru
(1)	(2)	(3)	(4)	(5)
01. Taman kanak-kanak				
02. Sekolah Dasar	17	127	2 677	173
04. Sekolah Menengah Pertama	2	6	742	52
06. Sekolah Menengah Atas	1	3	405	32
<b>J u m l a h</b>	<b>20</b>	<b>136</b>	<b>3 842</b>	<b>257</b>

Sumber : Kantor Dep Dik Nas Kecamatan Kertak Hanyar

Tabel 4.2. Banyaknya Sekolah, Kelas, Murid dan Guru Sekolah Taman Kanak-kanak (STK) Negeri Tahun 2018/2019

D e s a	Sekolah	Kelas	Murid	Guru
(1)	(2)	(3)	(4)	(5)
01.T.Pemangkih Laut				
02.T.Belayung Baru				
03.Pasar Kemis				
04.Banua Hanyar				
05.Mekar Raya				
06.Sungai Lakum				
07.Mandar Sari				
08.Manarap Baru				
09.Manarap Tengah				
10.Manarap Lama				
11.Simpang Empat				
12.Kertak Hanyar II				
13.Kertak Hanyar I				
J u m l a h				

Sumber : Kantor Dep Dik Nas Kecamatan Kertak Hanyar

Tabel 4.3. Banyaknya Sekolah, Kelas, Murid dan Guru Pada Sekolah Dasar (SD) Negeri Tahun 2018/2019

D e s a	Sekolah	Kela6s	Murid	Guru
(1)	(2)	(312)	(4)	(5)
01.T.Pemangkih Laut	2	12	256	19
02.T.Belayung Baru	1	6	95	11
03.Pasar Kemis	2	12	152	19
04.Banua Hanyar	-	-	-	-
05.Mekar Raya	1	6	84	8
06.Sungai Lakum	2	12	219	17
07.Mandar Sari	-	-	-	-
08.Manarap Baru	1	6	87	9
09.Manarap Tengah	2	13	316	17
10.Manarap Lama	2	24	638	32
11.Simpang Empat	1	6	166	10
12.Kertak Hanyar II	-	-	-	-
13.Kertak Hanyar I	3	30	664	31
<b>J u m l a h</b>	<b>17</b>	<b>127</b>	<b>2 677</b>	<b>173</b>

Sumber : Kantor Dep Dik Nas Kecamatan Kertak Hanyar

Tabel 4.4. Banyaknya Sekolah, Kelas, Murid dan Guru Pada Sekolah Lanjutan Tingkat Pertama (SLTP) Negeri Tahun 2018/2019

D e s a	Sekolah	Kelas	Murid	Guru
(1)	(2)	(3)	(4)	(5)
01.T.Pemangkih Laut	-	-	-	-
02.T.Belayung Baru	-	-	-	-
03.Pasar Kemis	-	-	-	-
04.Banua Hanyar	-	-	-	-
05.Mekar Raya	-	-	-	-
06.Sungai Lakum	1	3	432	31
07.Mandar Sari	-	-	-	-
08.Manarap Baru	-	-	-	-
09.Manarap Tengah	1	3	310	21
10.Manarap Lama	-	-	-	-
11.Simpang Empat	-	-	-	-
12.Kertak Hanyar II	-	-	-	-
13.Kertak Hanyar I	-	-	-	-
<b>J u m l a h</b>	<b>2</b>	<b>6</b>	<b>742</b>	<b>52</b>

Sumber : Kantor Dep Dik Nas Kecamatan Kertak Hanyar

Tabel 4.5. Banyaknya Sekolah, Kelas, Murid dan Guru Pada Sekolah Menengah Umum/Kejuruan (SMU/SMK) Negeri Tahun 2018/2019

D e s a	Sekolah	Kelas	Murid	Guru
(1)	(2)	(3)	(4)	(5)
01.T.Pemangkih Laut	-	-	-	-
02.T.Belayung Baru	-	-	-	-
03.Pasar Kemis	-	-	-	-
04.Banua Hanyar	-	-	-	-
05.Mekar Raya	-	-	-	-
06.Sungai Lakum	-	-	-	-
07.Mandar Sari	1	3	405	32
08.Manarap Baru	-	-	-	-
09.Manarap Tengah	-	-	-	-
10.Manarap Lama	-	-	-	-
11.Simpang Empat	-	-	-	-
12.Kertak Hanyar II	-	-	-	-
13.Kertak Hanyar I	-	-	-	-
<b>J u m l a h</b>	<b>1</b>	<b>3</b>	<b>405</b>	<b>32</b>

Sumber : Kantor Dep Dik Nas Kecamatan Kertak Hanyar

Tabel 4.6. Banyaknya Sekolah Swasta, Kelas, Murid dan Guru Tahun 2018/2019

Jenis Sekolah	Sekolah	Kelas	Murid	Guru
(1)	(2)	(3)	(4)	(5)
01. Taman kanak-kanak	-	-	-	-
02. Sekolah Dasar	1	15	294	30
04. Sekolah Menengah Pertama	1	3	94	17
06. Sekolah Menengah Atas	-	-	-	-
<b>J u m l a h</b>	<b>2</b>	<b>18</b>	<b>388</b>	<b>47</b>

Sumber : Kantor Dep Dik Nas Kecamatan Kertak Hanyar

Tabel 4.7. Banyaknya Sekolah, Kelas, Murid dan Guru Sekolah Taman Kanak-kanak (STK) Swasta Tahun 2018/2019

D e s a	Sekolah	Kelas	Murid	Guru
(1)	(2)	(3)	(4)	(5)
01.T.Pemangkih Laut				
02.T.Belayung Baru				
03.Pasar Kemis				
04.Banua Hanyar				
05.Mekar Raya				
06.Sungai Lakum				
07.Mandar Sari				
08.Manarap Baru				
09.Manarap Tengah				
10.Manarap Lama				
11.Simpang Empat				
12.Kertak Hanyar II				
13.Kertak Hanyar I				
J u m l a h				

Sumber : Kantor Dep Dik Nas Kecamatan Kertak Hanyar

Tabel 4.8. Banyaknya Sekolah, Kelas, Murid dan Guru Pada Sekolah Dasar (SD) Swasta Tahun 2018/2019

D e s a	Sekolah	Kelas	Murid	Guru
(1)	(2)	(3)	(4)	(5)
01.T.Pemangkih Laut	-	-	-	-
02.T.Belayung Baru	-	-	-	-
03.Pasar Kemis	-	-	-	-
04.Banua Hanyar	-	-	-	-
05.Mekar Raya	-	-	-	-
06.Sungai Lakum	-	-	-	-
07.Mandar Sari	-	-	-	-
08.Manarap Baru	-	-	-	-
09.Manarap Tengah	-	-	-	-
10.Manarap Lama	-	-	-	-
11.Simpang Empat	1	15	294	30
12.Kertak Hanyar II	-	-	-	-
13.Kertak Hanyar I	-	-	-	-
<b>J u m l a h</b>	<b>1</b>	<b>15</b>	<b>294</b>	<b>30</b>

Sumber : Kantor Dep Dik Nas Kecamatan Kertak Hanyar

Tabel 4.9. Banyaknya Sekolah, Kelas, Murid dan Guru Pada Sekolah Lanjutan Tingkat Pertama (SLTP) Swasta Tahun 2018/2019

D e s a	Sekolah	Kelas	Murid	Guru
(1)	(2)	(3)	(4)	(5)
01.T.Pemangkih Laut	-	-	-	-
02.T.Belayung Baru	-	-	-	-
03.Pasar Kemis	-	-	-	-
04.Banua Hanyar	-	-	-	-
05.Mekar Raya	-	-	-	-
06.Sungai Lakum	-	-	-	-
07.Mandar Sari	-	-	-	-
08.Manarap Baru	-	-	-	-
09.Manarap Tengah	-	-	-	-
10.Manarap Lama	-	-	-	-
11.Simpang Empat	1	3	94	17
12.Kertak Hanyar II	-	-	-	-
13.Kertak Hanyar I	-	-	-	-
<b>J u m l a h</b>	<b>1</b>	<b>3</b>	<b>94</b>	<b>17</b>

Sumber : Kantor Dep Dik Nas Kecamatan Kertak Hanyar

Tabel 4.10. Banyaknya Sekolah, Kelas, Murid dan Guru Pada Sekolah Menengah Umum/Kejuruan (SMU/SMK) Swasta Tahun 2018/2019

D e s a	Sekolah	Kelas	Murid	Guru
(1)	(2)	(3)	(4)	(5)
01.T.Pemangkih Laut	-	-	-	-
02.T.Belayung Baru	-	-	-	-
03.Pasar Kemis	-	-	-	-
04.Banua Hanyar	-	-	-	-
05.Mekar Raya	-	-	-	-
06.Sungai Lakum	-	-	-	-
07.Mandar Sari	-	-	-	-
08.Manarap Baru	-	-	-	-
09.Manarap Tengah	-	-	-	-
10.Manarap Lama	-	-	-	-
11.Simpang Empat	-	-	-	-
12.Kertak Hanyar II	-	-	-	-
13.Kertak Hanyar I	-	-	-	-
<b>J u m l a h</b>	-	-	-	-

Sumber : Kantor Dep Dik Nas Kecamatan Kertak Hanyar

Tabel 4.11. Banyaknya Sekolah Negeri, Kelas, Murid dan Guru Tahun 2018/2019

Jenis Sekolah	Sekolah	Kelas	Murid	Guru
(1)	(2)	(3)	(4)	(5)
01. Raudhatul Athfal	-	-	-	-
02. Madrasah Ibtidaiyah	2	24	619	32
03. Madrasah Tsyanawiyah	-	-	-	-
04. Madrasah Aliyah	-	-	-	-
<b>J u m l a h</b>	<b>2</b>	<b>24</b>	<b>619</b>	<b>32</b>

Sumber: Kementerian Agama Kabupaten Banjar

Tabel 4.12. Banyaknya Sekolah, Kelas, Murid dan Guru Pada Raudhatul Athfal (RA) Negeri Tahun 2018/2019

D e s a	Sekolah	Kelas	Murid	Guru
(1)	(2)	(3)	(4)	(5)
01.T.Pemangkih Laut	-	-	-	-
02.T.Belayung Baru	-	-	-	-
03.Pasar Kemis	-	-	-	-
04.Banua Hanyar	-	-	-	-
05.Mekar Raya	-	-	-	-
06.Sungai Lakum	-	-	-	-
07.Mandar Sari	-	-	-	-
08.Manarap Baru	-	-	-	-
09.Manarap Tengah	-	-	-	-
10.Manarap Lama	-	-	-	-
11.Simpang Empat	-	-	-	-
12.Kertak Hanyar II	-	-	-	-
13.Kertak Hanyar I	-	-	-	-
<b>J u m l a h</b>	-	-	-	-

Sumber: Kementerian Agama Kabupaten Banjar

Tabel 4.13. Banyaknya Sekolah, Kelas, Murid dan Guru Pada Madrasah Ibtidaiyah (MI) Negeri Tahun 2018/2019

D e s a	Sekolah	Kelas	Murid	Guru
(1)	(2)	(3)	(4)	(5)
01.T.Pemangkih Laut	-	-	-	-
02.T.Belayung Baru	-	-	-	-
03.Pasar Kemis	-	-	-	-
04.Banua Hanyar	-	-	-	-
05.Mekar Raya	-	-	-	-
06.Sungai Lakum	-	-	-	-
07.Mandar Sari	-	-	-	-
08.Manarap Baru	1	8	139	10
09.Manarap Tengah	-	-	-	-
10.Manarap Lama	-	-	-	-
11.Simpang Empat	-	-	-	-
12.Kertak Hanyar II	-	-	-	-
13.Kertak Hanyar I	1	16	480	22
<b>J u m l a h</b>	<b>2</b>	<b>24</b>	<b>619</b>	<b>32</b>

Sumber: Kementerian Agama Kabupaten Banjar

Tabel 4.14. Banyaknya Sekolah, Kelas, Murid dan Guru Pada Madrasah Tsanawiyah (MTs) Negeri Tahun 2018/2019

D e s a	Sekolah	Kelas	Murid	Guru
(1)	(2)	(3)	(4)	(5)
01.T.Pemangkih Laut	-	-	-	-
02.T.Belayung Baru	-	-	-	-
03.Pasar Kemis	-	-	-	-
04.Banua Hanyar	-	-	-	-
05.Mekar Raya	-	-	-	-
06.Sungai Lakum	-	-	-	-
07.Mandar Sari	-	-	-	-
08.Manarap Baru	-	-	-	-
09.Manarap Tengah	-	-	-	-
10.Manarap Lama	-	-	-	-
11.Simpang Empat	-	-	-	-
12.Kertak Hanyar II	-	-	-	-
13.Kertak Hanyar I	-	-	-	-
<b>J u m l a h</b>	-	-	-	-

Sumber: Kementerian Agama Kabupaten Banjar

Tabel 4.15. Banyaknya Sekolah, Kelas, Murid dan Guru Pada Madrasah Aliyah (MA) Negeri Tahun 2018/2019

D e s a	Sekolah	Kelas	Murid	Guru
(1)	(2)	(3)	(4)	(5)
01.T.Pemangkih Laut	-	-	-	-
02.T.Belayung Baru	-	-	-	-
03.Pasar Kemis	-	-	-	-
04.Banua Hanyar	-	-	-	-
05.Mekar Raya	-	-	-	-
06.Sungai Lakum	-	-	-	-
07.Mandar Sari	-	-	-	-
08.Manarap Baru	-	-	-	-
09.Manarap Tengah	-	-	-	-
10.Manarap Lama	-	-	-	-
11.Simpang Empat	-	-	-	-
12.Kertak Hanyar II	-	-	-	-
13.Kertak Hanyar I	-	-	-	-
J u m l a h	-	-	-	-

Sumber: Kementerian Agama Kabupaten Banjar

Tabel 4.16. Banyaknya Sekolah Swasta, Kelas, Murid dan Guru Tahun 2018/2019

Jenis Sekolah	Sekolah	Kelas	Murid	Guru
(1)	(2)	(3)	(4)	(5)
01. Raudhatul Athfal	5	16	342	33
02. Madrasah Ibtidaiyah	4	24	429	40
03. Madrasah Tsyanawiyah	3	15	392	35
04. Madrasah Aliyah	2	10	226	20
<b>J u m l a h</b>	<b>14</b>	<b>65</b>	<b>1 309</b>	<b>136</b>

Sumber: Kementerian Agama Kabupaten Banjar

Tabel 4.17. Banyaknya Sekolah, Kelas, Murid dan Guru Pada Raudhatul Athfal (RA) Swasta Tahun 2018/2019

D e s a	Sekolah	Kelas	Murid	Guru
(1)	(2)	(3)	(4)	(5)
01.T.Pemangkih Laut	-	-	-	-
02.T.Belayung Baru	1	2	28	3
03.Pasar Kemis	-	-	-	-
04.Banua Hanyar	-	-	-	-
05.Mekar Raya	1	2	31	3
06.Sungai Lakum	-	-	-	-
07.Mandar Sari	-	-	-	-
08.Manarap Baru	1	2	36	4
09.Manarap Tengah	1	6	151	12
10.Manarap Lama	-	-	-	-
11.Simpang Empat	-	-	-	-
12.Kertak Hanyar II	1	4	96	11
13.Kertak Hanyar I	-	-	-	-
<b>J u m l a h</b>	<b>5</b>	<b>16</b>	<b>342</b>	<b>33</b>

Sumber: Kementerian Agama Kabupaten Banjar

Tabel 4.18. Banyaknya Sekolah, Kelas, Murid dan Guru Pada Madrasah Ibtidaiyah (MI) Swasta Tahun 2018/2019

D e s a	Sekolah	Kelas	Murid	Guru
(1)	(2)	(3)	(4)	(5)
01.T.Pemangkih Laut	-	-	-	-
02.T.Belayung Baru	1	6	57	10
03.Pasar Kemis	-	-	-	-
04.Banua Hanyar	-	-	-	-
05.Mekar Raya	1	6	75	9
06.Sungai Lakum	-	-	-	-
07.Mandar Sari	1	6	174	10
08.Manarap Baru	-	-	-	-
09.Manarap Tengah	-	-	-	-
10.Manarap Lama	-	-	-	-
11.Simpang Empat	-	-	-	-
12.Kertak Hanyar II	-	-	-	-
13.Kertak Hanyar I	1	6	123	11
<b>J u m l a h</b>	<b>4</b>	<b>24</b>	<b>429</b>	<b>40</b>

Sumber: Kementerian Agama Kabupaten Banjar

Tabel 4.19. Banyaknya Sekolah, Kelas, Murid dan Guru Pada Madrasah Tsanawiyah (MTs) Swasta Tahun 2018/2019

D e s a	Sekolah	Kelas	Murid	Guru
(1)	(2)	(3)	(4)	(5)
01.T.Pemangkih Laut	-	-	-	-
02.T.Belayung Baru	-	-	-	-
03.Pasar Kemis	-	-	-	-
04.Banua Hanyar	-	-	-	-
05.Mekar Raya	1	3	48	6
06.Sungai Lakum	1	3	53	10
07.Mandar Sari	-	-	-	-
08.Manarap Baru	-	-	-	-
09.Manarap Tengah	-	-	-	-
10.Manarap Lama	-	-	-	-
11.Simpang Empat	-	-	-	-
12.Kertak Hanyar II	-	-	-	-
13.Kertak Hanyar I	1	9	291	19
J u m l a h	3	15	392	35

Sumber: Kementerian Agama Kabupaten Banjar

Tabel 4.20. Banyaknya Sekolah, Kelas, Murid dan Guru Pada Madrasah Aliyah (MA) Swasta Tahun 2018/2019

D e s a	Sekolah	Kelas	Murid	Guru
(1)	(2)	(3)	(4)	(5)
01.T.Pemangkih Laut	-	-	-	-
02.T.Belayung Baru	-	-	-	-
03.Pasar Kemis	-	-	-	-
04.Banua Hanyar	-	-	-	-
05.Mekar Raya	-	-	-	-
06.Sungai Lakum	1	3	47	13
07.Mandar Sari	-	-	-	-
08.Manarap Baru	-	-	-	-
09.Manarap Tengah	-	-	-	-
10.Manarap Lama	-	-	-	-
11.Simpang Empat	-	-	-	-
12.Kertak Hanyar II	-	-	-	-
13.Kertak Hanyar I	1	7	179	15
<b>J u m l a h</b>	<b>2</b>	<b>10</b>	<b>226</b>	<b>28</b>

Sumber: Kementerian Agama Kabupaten Banjar

Tabel 4.21. Banyaknya Guru Sekolah Taman Kanak-kanak (TK) Dirinci Per Desa dan Statusnya Tahun 2018/2019

D e s a	G u r u		Jumlah
	Negeri	Honorer	
(1)	(2)	(3)	(4)
01.T.Pemangkih Laut			
02.T.Belayung Baru			
03.Pasar Kemis			
04.Banua Hanyar			
05.Mekar Raya			
06.Sungai Lakum			
07.Mandar Sari			
08.Manarap Baru			
09.Manarap Tengah			
10.Manarap Lama			
11.Simpang Empat			
12.Kertak Hanyar II			
13.Kertak Hanyar I			
J u m l a h			

Sumber : Kantor Dep Dik Nas Kecamatan Kertak Hanyar

Tabel 4.22. Banyaknya Guru Sekolah Dasar (SD) Negeri Dirinci Per Desa dan Statusnya Tahun 2018/2019

D e s a	G u r u		Jumlah
	Negeri	Honoror	
(1)	(2)	(3)	(4)
01.T.Pemangkih Laut	14	5	19
02.T.Belayung Baru	8	3	11
03.Pasar Kemis	14	5	19
04.Banua Hanyar	-	-	-
05.Mekar Raya	3	5	8
06.Sungai Lakum	8	9	17
07.Mandar Sari	-	-	-
08.Manarap Baru	5	4	9
09.Manarap Tengah	77	6	17
10.Manarap Lama	20	12	32
11.Simpang Empat	8	2	10
12.Kertak Hanyar II	18	13	31
13.Kertak Hanyar I	-	-	-
J u m l a h	175	64	173

Sumber : Kantor Dep Dik Nas Kecamatan Kertak Hanyar

Tabel 4.23. Banyaknya Guru Sekolah Lanjutan Tingkat Pertama (SLTP) Negeri Dirinci Per Desa dan Statusnya Tahun 2018/2019

D e s a	G u r u		Jumlah
	Negeri	Honorer	
(1)	(2)	(3)	(4)
01.T.Pemangkih Laut	-	-	-
02.T.Belayung Baru	-	-	-
03.Pasar Kemis	-	-	-
04.Banua Hanyar	-	-	-
05.Mekar Raya	-	-	-
06.Sungai Lakum	30	1	31
07.Mandar Sari	-	-	-
08.Manarap Baru	-	-	-
09.Manarap Tengah	16	5	21
10.Manarap Lama	-	-	-
11.Simpang Empat	-	17	17
12.Kertak Hanyar II	-	-	-
13.Kertak Hanyar I	-	-	-
J u m l a h	46	23	69

Sumber : Kantor Dep Dik Nas Kecamatan Kertak Hanyar

Tabel 4.24. Banyaknya Guru Sekolah Taman Menengah Umum/Kejuruan(SMU/K) Dirinci Per Desa dan Statusnya Tahun 2018/2019

D e s a	G u r u		Jumlah
	Negeri	Honorer	
(1)	(2)	(3)	(4)
01.T.Pemangkih Laut	-	-	-
02.T.Belayung Baru	-	-	-
03.Pasar Kemis	-	-	-
04.Banua Hanyar	-	-	-
05.Mekar Raya	-	-	-
06.Sungai Lakum	-	-	-
07.Mandar Sari	13	19	32
08.Manarap Baru	-	-	-
09.Manarap Tengah	-	-	-
10.Manarap Lama	-	-	-
11.Simpang Empat	-	-	-
12.Kertak Hanyar II	-	-	-
13.Kertak Hanyar I	-	-	-
<b>J u m l a h</b>	<b>13</b>	<b>19</b>	<b>32</b>

Sumber : Kantor Dep Dik Nas Kecamatan Kertak Hanyar

Tabel 4.25. Banyaknya Murid, Kelulusan, Mengulang dan Putus Sekolah Pada Tingkat Sekolah Dasar (SD) Tahun 2018/2019

Desa	Murid	Lulus	Mengulang	Putus Sekolah
(1)	(2)	(3)	(4)	(5)
01.T.Pemangkih Laut				
02.T.Belayung Baru				
03.Pasar Kemis				
04.Banua Hanyar				
05.Mekar Raya				
06.Sungai Lakum				
07.Mandar Sari				
08.Manarap Baru				
09.Manarap Tengah				
10.Manarap Lama				
11.Simpang Empat				
12.Kertak Hanyar II				
13.Kertak Hanyar I				
<b>J u m l a h</b>				

Sumber : Kantor Dep Dik Nas Kecamatan Kertak Hanyar

Tabel 4.26. Banyaknya Murid, Kelulusan, Mengulang dan Putus Sekolah Pada Sekolah Lanjutan Tingkat Pertama (SLTP) Tahun 2018/2019

Desa	Murid	Lulus	Mengulang	Putus Sekolah
(1)	(2)	(3)	(4)	(5)
01.T.Pemangkih Laut	-	-	-	-
02.T.Belayung Baru	-	-	-	-
03.Pasar Kemis	-	-	-	-
04.Banua Hanyar	-	-	-	-
05.Mekar Raya	-	-	-	-
06.Sungai Lakum	432	154	-	-
07.Mandar Sari	-	-	-	-
08.Manarap Baru	-	-	-	-
09.Manarap Tengah	310	83	-	-
10.Manarap Lama	-	-	-	-
11.Simpang Empat	94	-	-	-
12.Kertak Hanyar II	-	-	-	-
13.Kertak Hanyar I	-	-	-	-
<b>J u m l a h</b>	<b>836</b>	<b>237</b>	<b>-</b>	<b>-</b>

Sumber : Kantor Dep Dik Nas Kecamatan Kertak Hanyar

Tabel 4.27. Banyaknya Murid, Kelulusan, Mengulang dan Putus Sekolah Pada Sekolah Menengah Atas/Kejuruan (SMA/SMK) Tahun 2018/2019

Desa	Murid	Lulus	Mengulang	Putus Sekolah
(1)	(2)	(3)	(4)	(5)
01.T.Pemangkih Laut	-	-	-	-
02.T.Belayung Baru	-	-	-	-
03.Pasar Kemis	-	-	-	-
04.Banua Hanyar	-	-	-	-
05.Mekar Raya	-	-	-	-
06.Sungai Lakum	-	-	-	-
07.Mandar Sari	405	142	-	-
08.Manarap Baru	-	-	-	-
09.Manarap Tengah	-	-	-	-
10.Manarap Lama	-	-	-	-
11.Simpang Empat	-	-	-	-
12.Kertak Hanyar II	-	-	-	-
13.Kertak Hanyar I	-	-	-	-
<b>J u m l a h</b>	<b>405</b>	<b>142</b>		

Sumber : Kantor Dep Dik Nas Kecamatan Kertak Hanyar

Tabel 4.28. Banyaknya Tenaga Medis Menurut Jenis Kelamin ahun 2018

Jenis Tenaga Medis	Jenis Kelamin		Jumlah
	Laki-laki	Perempuan	
(1)	(2)	(3)	(4)
01.Dokter	-	4	4
02.Perawat	5	5	10
03.Bidan Desa	-	13	13
04.Dukun Bayi	-	-	-
05.Penyuluh Kesehatan	-	2	2
06.Kesehatan Lingkungan	-	2	2
07.Petugas Gizi	-	3	3
08.Apoteker	-	1	1
09.Asisten Apoteker	-	3	3
10.Non Teknis	1	4	5
<b>J u m l a h</b>	<b>6</b>	<b>37</b>	<b>43</b>

Sumber : Puskesmas Kecamatan Kertak Hanyar

Tabel 4.29. Banyaknya Tenaga Medis Dirinci Per Desa Tahun 2018

D e s a	Dokter Umum	Paramedis	Dukun Kampung	Bidan Desa
(1)	(2)	(3)	(4)	(5)
01.T.Pemangkih Laut	-	1	-	1
02.T.Belayung Baru	-	-	-	1
03.Pasar Kemis	-	-	-	1
04.Banua Hanyar	-	-	-	1
05.Mekar Raya	-	-	-	1
06.Sungai Lakum	-	1	-	1
07.Mandar Sari	-	-	-	1
08.Manarap Baru	-	-	-	1
09.Manarap Tengah	-	1	-	1
10.Manarap Lama	-	-	-	1
11.Simpang Empat	-	1	-	1
12.Kertak Hanyar II	-	-	-	1
13.Kertak Hanyar I	-	-	-	1
<b>J u m l a h</b>	-	4	-	13

Sumber : Puskesmas Kecamatan Kertak Hanyar

Tabel 4.30. Banyaknya Sarana Kesehatan Per Desa Tahun 2018

D e s a	Puskesmas	Puskesmas Pembantu	Balai Pengobatan	Polindes
(1)	(2)	(3)	(4)	(5)
01.T.Pemangkih Laut	-	1	-	-
02.T.Belayung Baru	-	-	-	1
03.Pasar Kemis	-	-	-	1
04.Banua Hanyar	-	-	-	1
05.Mekar Raya	-	-	-	1
06.Sungai Lakum	-	1	-	-
07.Mandar Sari	-	-	-	1
08.Manarap Baru	-	-	-	1
09.Manarap Tengah	-	1	-	-
10.Manarap Lama	-	-	-	1
11.Simpang Empat	-	1	-	-
12.Kertak Hanyar II	-	-	-	1
13.Kertak Hanyar I	1	-	-	-
J u m l a h	1	4		8

Sumber : Puskesmas Kecamatan Kertak Hanyar

Tabel 4.31. 10 Macam Penyakit Terbanyak Tahun 2018

Jenis Penyakit	Jumlah kasus	Presentase 100%
(1)	(2)	(2)
1. Penyakit Darah Tinggi Primer	2 373	9,1
2. Karies	2 147	8,3
3. Penyakit Pulpa dan jaringan Perispikal	1 595	6,1
4. Infeksi akut Sal Pernafasan Atas	1 562	6
5. batuk	1 315	5
6. Gastric dan Duodentis	1 183	4,8
7. Dispepsia	1 079	4,1
8. Gout	874	3,3
9. Badan Capek dan Pegal pegal	855	2,3
10. Nekrosis Pulpa	586	2,2
Jumlah		

Sumber : Puskesmas Kecamatan Kertak Hanyar

Tabel 4.32. Banyaknya Akseptor KB Menurut Jalur Pelayanan Dirinci Per Desa Tahun 2018

D e s a	J a l u r P e l a y a n a n		Jumlah
	Pemerintah	S w a s t a	
(1)	(2)	(3)	(4)
01.T.Pemangkih Laut			282
02.T.Belayung Baru			288
03.Pasar Kemis			189
04.Banua Hanyar			71
05.Mekar Raya			197
06.Sungai Lakum			256
07.Mandar Sari			350
08.Manarap Baru			451
09.Manarap Tengah			437
10.Manarap Lama			774
11.Simpang Empat			383
12.Kertak Hanyar II			609
13.Kertak Hanyar I			1 919
J u m l a h			6 206

Sumber : PPLKB Kecamatan Kertak Hanyar

Tabel 4.33. Banyaknya Akseptor KB Aktif Menurut Jenis Pemakaian Kontrasepsi Dirinci Per Desa Tahun 2018

Desa	IUD	Pil	Kondom
(1)	(2)	(3)	(4)
01.T.Pemangkih Laut	1	197	2
02.T.Belayung Baru	1	196	3
03.Pasar Kemis	1	120	3
04.Banua Hanyar	2	24	1
05.Mekar Raya	3	192	3
06.Sungai Lakum	3	168	2
07.Mandar Sari	21	98	52
08.Manarap Baru	-	131	28
09.Manarap Tengah	34	115	71
10.Manarap Lama	-	340	18
11.Simpang Empat	11	173	40
12.Kertak Hanyar II	58	211	58
13.Kertak Hanyar I	73	995	79
<b>Jumlah</b>	<b>208</b>	<b>2 906</b>	<b>760</b>

Sumber : PPLKB Kecamatan Kertak Hanyar

**Lanjutan**

Tabel 4.33. Banyaknya Akseptor KB Aktif Menurut Jenis Pemakaian Kontrasepsi Dirinci Per Desa Tahun 2018

D e s a	Suntik	Implan	Lainnya
(1)	(2)	(3)	(4)
01.T.Pemangkih Laut	80	2	0
02.T.Belayung Baru	87	1	0
03.Pasar Kemis	62	3	0
04.Banua Hanyar	13	29	2
05.Mekar Raya	97	2	1
06.Sungai Lakum	60	3	3
07.Mandar Sari	152	11	2
08.Manarap Baru	515	0	0
09.Manarap Tengah	217	0	0
10.Manarap Lama	387	25	6
11.Simpang Empat	128	26	5
12.Kertak Hanyar II	207	72	3
13.Kertak Hanyar I	673	43	56
<b>J u m l a h</b>	<b>2 678</b>	<b>217</b>	<b>76</b>

Sumber : PPLKB Kecamatan Kertak Hanyar

Tabel 4.34. Persentase Akseptor KB Aktif Terhadap PUS Tahun 2006 - 2018

T a h u n	P U S	Persentase
(1)	(2)	(3)
2006	-	-
2007	-	-
2008	-	-
2009	-	-
2010	-	-
2011	-	-
2012	-	-
2013	-	-
2014	-	-
2015	-	-
2016	7 761	78,05
2017	7 976	78,11
2018	8 425	74

Sumber : PPLKB Kecamatan Kertak Hanyar

Tabel 4.35. Banyaknya Pasangan Usia Subur Menurut Kelompok Umur Isteri Tahun 2018

D e s a	< 20 Tahun	20 – 29 Tahun	30 Tahun ke atas
(1)	(2)	(3)	(4)
01.T.Pemangkih Laut			
02.T.Belayung Baru			
03.Pasar Kemis			
04.Banua Hanyar			
05.Mekar Raya			
06.Sungai Lakum			
07.Mandar Sari			
08.Manarap Baru			
09.Manarap Tengah			
10.Manarap Lama			
11.Simpang Empat			
12.Kertak Hanyar II			
13.Kertak Hanyar I			
J u m l a h			

Sumber : PPLKB Kecamatan kertak Hanyar

Tabel 4.36. Banyaknya PUS, Akseptor KB Aktif dan Persentasenya terhadap PUS Dirinci Per Desa Tahun 2018

Desa	PUS	Akseptor KB Aktif	Persentase (%)
(1)	(2)	(3)	(4)
01.T.Pemangkih Laut	398	282	71
02.T.Belayung Baru	384	288	75
03.Pasar Kemis	272	189	69
04.Banua Hanyar	102	71	70
05.Mekar Raya	298	197	66
06.Sungai Lakum	383	256	67
07.Mandar Sari	492	350	71
08.Manarap Baru	638	451	71
09.Manarap Tengah	580	437	75
10.Manarap Lama	822	774	94
11.Simpang Empat	638	383	60
12.Kertak Hanyar II	986	609	62
13.Kertak Hanyar I	2 432	1 919	79
Jumlah	8 425	6 206	74

Sumber : PPLKB Kecamatan Kertak Hanyar

Tabel 4.37. Target, Realisasi dan Persentase Akseptor KB Baru Dirinci Per Desa Tahun 2018

D e s a	Target	Realisasi	% Realisasi
(1)	(2)	(3)	(4)
01.T.Pemangkih Laut			
02.T.Belayung Baru			
03.Pasar Kemis			
04.Banua Hanyar			
05.Mekar Raya			
06.Sungai Lakum			
07.Mandar Sari			
08.Manarap Baru			
09.Manarap Tengah			
10.Manarap Lama			
11.Simpang Empat			
12.Kertak Hanyar II			
13.Kertak Hanyar I			
J u m l a h			

Sumber : PPLKB Kecamatan Kertak Hanyar

Tabel 4.38. Banyaknya Pra Keluarga Sejahtera dan Keluarga Sejahtera I Dirinci Per Desa Tahun 2018

D e s a	Pra Keluarga Sejahtera	Keluarga Sejahtera I	J u m l a h
(1)	(2)	(3)	(4)
01.T.Pemangkih Laut			
02.T.Belayung Baru			
03.Pasar Kemis			
04.Banua Hanyar			
05.Mekar Raya			
06.Sungai Lakum			
07.Mandar Sari			
08.Manarap Baru			
09.Manarap Tengah			
10.Manarap Lama			
11.Simpang Empat			
12.Kertak Hanyar II			
13.Kertak Hanyar I			
J u m l a h			

Sumber : PPLKB Kecamatan Kertak Hanyar

Tabel 4.39. Banyaknya Penduduk dirinci Menurut Desa dan Agama yang Dianut Tahun 2018

D e s a	Islam	Kristen	Hindu	Budha	Lain-lain
(1)	(2)	(3)	(4)	(5)	(6)
01.T.Pemangkih Laut					
02.T.Belayung Baru					
03.Pasar Kemis					
04.Banua Hanyar					
05.Mekar Raya					
06.Sungai Lakum					
07.Mandar Sari					
08.Manarap Baru					
09.Manarap Tengah					
10.Manarap Lama					
11.Simpang Empat					
12.Kertak Hanyar II					
13.Kertak Hanyar I					
J u m l a h					

Sumber : KUA Kecamatan Kertak Hanyar

Tabel 4.40. Banyaknya Tempat Peibadatan pada setiap Desa Tahun 2018

Desa	Mesjid	Langgar	Musholla
(1)	(2)	(3)	(4)
01.T.Pemangkih Laut	1	4	-
02.T.Belayung Baru	2	1	-
03.Pasar Kemis	2	2	-
04.Banua Hanyar	-	1	-
05.Mekar Raya	-	4	-
06.Sungai Lakum	2	5	-
07.Mandar Sari	-	3	-
08.Manarap Baru	1	5	-
09.Manarap Tengah	1	5	-
10.Manarap Lama	2	6	-
11.Simpang Empat	1	5	-
12.Kertak Hanyar II	2	16	-
13.Kertak Hanyar I	2	14	-
<b>Jumlah</b>	<b>16</b>	<b>71</b>	<b>-</b>

Sumber : KUA Kecamatan Kertak Hanyar

**Lanjutan**

Tabel 4.40. Banyaknya Tempat Peibadatan pada setiap Desa Tahun 2018

D e s a	Gereja Katholik	Gereja Protestan	Pura
(1)	(2)	(3)	(4)
01.T.Pemangkih Laut	-	-	-
02.T.Belayung Baru	-	-	-
03.Pasar Kemis	-	-	-
04.Banua Hanyar	-	-	-
05.Mekar Raya	-	-	-
06.Sungai Lakum	-	-	-
07.Mandar Sari	-	-	-
08.Manarap Baru	-	-	-
09.Manarap Tengah	-	-	-
10.Manarap Lama	-	-	-
11.Simpang Empat	-	-	-
12.Kertak Hanyar II	-	-	-
13.Kertak Hanyar I	-	-	-
J u m l a h	-	-	-

Sumber : KUA Kecamatan Kertak Hanyar

Tabel 4.41. Banyaknya Nikah, Talak, Cerai dan Rujuk Setiap Desa Tahun 2018

Desa	Nikah	Talak	Cerai	Rujuk
(1)	(2)	(3)	(4)	(5)
01.T.Pemangkih Laut	14	-	-	-
02.T.Belayung Baru	7	-	-	-
03.Pasar Kemis	10	-	-	-
04.Banua Hanyar	1	-	-	-
05.Mekar Raya	3	-	-	-
06.Sungai Lakum	12	-	-	-
07.Mandar Sari	18	-	-	-
08.Manarap Baru	15	-	-	-
09.Manarap Tengah	35	-	-	-
10.Manarap Lama	31	-	-	-
11.Simpang Empat	23	-	-	-
12.Kertak Hanyar II	57	-	-	-
13.Kertak Hanyar I	54	-	-	-
<b>Jumlah</b>	<b>319</b>			

Sumber : KUA Kecamatan Kertak Hanyar

<https://banjarkab.bps.go.id>

## **5. PERTANIAN**

<https://banjarkab.bps.go.id>

<https://banjarkab.bps.go.id>

Tabel 5.1. Luas Tanah Sawah Dirinci Menurut Jenis Penggunaannya Tahun 2018

Jenis Penggunaan	Luas (Ha)
(1)	(2)
01. Irigasi Teknis	-
02. Irigasi Setengah Teknis	-
03. Irigasi Sederhana	-
04. Irigasi Non PU	-
05. Tadah Hujan	-
06. Pasang Surut	2963,5
07. Tanah Sawah, Lebak, Polder, dll	-
08. Tanah Sawah yang Sementara Tidak Diusahakan	-
<b>Jumlah</b>	<b>2963,5</b>

Sumber : Mantri Tani Kecamatan Kertak Hanyar

Tabel 5.2. Luas Tanah Kering Dirinci Menurut Jenis Penggunaannya Tahun 2018

Jenis Penggunaan	Luas (Ha)
(1)	(2)
01. Tanah untuk Bangunan dan Halaman Sekitarnya	1620
02. Tegal / Kebun	-
03. Ladang / Huma	-
04. Padang Rumput / Penggembalaan	-
05. Rawa-rawa (yang tidak ditanami)	-
06. Tambak	-
07. Kolam / Tabat / Empang	-
08. Tanah Kering yang Sementara Tidak Diusahakan	-
09. Tanah yang Ditanami Kayu-kayuan / Hutan Rakyat	-
10. Hutan Negara	-
11. Perkebunan	-
12. Lain-lain	266,5
<b>Jumlah</b>	<b>1 886,5</b>

Sumber : Mantri Tani Kecamatan Kertak Hanyar

Tabel 5.3. Luas Tanam, Rusak, Panen, Produksi dan Rata-rata Produksi Tanaman Padi dan Palawija Tahun 2018

Jenis Tanaman	Tanam (Ha)	Rusak (Ha)	Panen (Ha)	Produksi (Ton)	Rata- rata Produksi (Ton/Ha)
(1)	(2)	(3)	(4)	(5)	(6)
01. Padi Sawah	2 963,5	-	2 963,5	11 711	4
02. Padi Gogo	-	-	-	-	-
<b>03. Padi Sawah + Gogo</b>	-	-	-	-	-
04. Kedelai	-	-	-	-	-
05. Jagung	-	-	-	-	-
06. Kacang Hijau	-	-	-	-	-
07. Kacang Tanah	-	-	-	-	-
08. Ubi Kayu	-	-	-	-	-
09. Ubi Jalar	-	-	-	-	-

Sumber : Mantri Tani Kecamatan Kertak Hanyar

Tabel 5.4. Luas Tanam dan Produksi Tanaman Sayur-sayuran Dirinci Menurut Jenisnya Tahun 2018

Jenis Sayuran	Luas Tanam (Ha)	Rusak (Ha)	Panen (Ha)	Rata-rata Produksi (Kuintal/Ha)
(1)	(2)	(3)	(4)	(5)
01. Bawang Merah				
02. Bawang Daun				
03. Petsai/Sawi				
04. Kacang Panjang				
05. Cabe Besar				
06. Tomat				
07. Terung				
08. Buncis				
09. Ketimun				
10. Labu Siam				
11. Kangkung				
12. Bayam				
13. Lainnya				

Sumber : Mantri Tani Kecamatan Kertak Hanyar

Tabel 5.5. Luas Tanam Tanaman Perkebunan Dirinci Menurut Jenisnya Tahun 2018

Jenis Tanaman	Luas Tanam (Ha)	Rusak (Ha)	Panen (Ha)	Rata-rata Produksi (Kuintal/Ha)
(1)	(2)	(3)	(4)	(5)
01. Karet				
02. Kelapa Dalam				
03. Kelapa Sawit				
04. Kopi				
05. Cengkeh				
06. Lada				
07. Kemiri				
08. Kapuk				
09. Jambu Mete				
10. Kakao/Coklat				
11. Aren				
12. Kapolaga				
13. Panili				
14. Jahe				
15. Sagu				
16. Kunyit				
17. Kenanga				
18. Kencur				
19. Melinjo				
20. Temulawak				
21. Lainnya				

Sumber : Mantri Tani Kecamatan Kertak Hanyar

Tabel 5.6. Jumlah Tanaman, Rusak, Panen dan Produksi Buah-buahan Menurut Jenisnya Tahun 2018

Jenis Tanaman	Tanam (Ha)	Rusak (Ha)	Panen (Ha)	Produksi (Kuintal)
(1)	(2)	(3)	(4)	(5)
01. Alpokat				
02. Mangga				
03. Rambutan				
04. Duku/Langsar				
05. Jeruk Siam				
06. Jeruk Keprok				
07. Jeruk Besar				
08. Jeruk Valencia				
09. Durian				
10. Jambu Biji				
11. Jambu Air				
12. Jambu Bol				
13. Sawo				
14. Pepaya				
15. Nenas				
16. Salak				
17. Nangka/Cempedak				
18. Kesturi				
19. Lainnya				

Sumber : Mantri Tani Kecamatan Kertak Hanyar

Tabel 5.7. Banyaknya Ternak Besar, Kecil, Unggas Dan Aneka Ternak Dirinci Menurut Jenisnya Tahun 2018

Jenis Ternak	Jumlah
(1)	(2)
01. Ternak Kecil	
2.1 Kuda	
2.2 Sapi	
2.3 Kerbau	
02. Ternak Kecil	
2.1 Kambing	
2.3 Domba	
2.3 Babi	
03. Unggas	
3.1 Ayam Petelor	
3.2 Ayam Pedaging	
3.3 Ayam Buras	
3.4 Itik	
04. Aneka Ternak	
4.1 Kelinci	
4.2 Merpati	
4.3 Burung Puyuh	
4.4 Lainnya	

Sumber : PPL Peternakan Kecamatan Kertak Hanyar

Tabel 5.8. Nama-nama Kelompok Tani dan Jumlah Anggotanya Tahun 2018

Nama Kelompok Tani	Jumlah Anggota (Orang)
(1)	(2)
1. Sejahtera Abadi	26
2. Harapan Indah	25
3. Tunas Baru	28
4. Melati (KWT)	18
5. Karya Mandiri	25
1. Berkat Mufakat	25
2. Hidup Baru	26
3. Tani Agung	34
1. Tunas Muda	25
2. Karya Tani	25
3. Suka Maju	25
4. Tanjung Pelita	25
5. Pemuda Karya	32
6. Gawi Manuntung	25
7. Harapan Baru	26
8. Karya Bersama	24
9. Karya Bakti	39
10. Karya Bakti II	41
1. Tani Mandiri	25
2. Bima Karya	20

---

3. Bima Karya II	24
1. Jaya Tani	20
2. Berkat Rakat	20
3. Berkat Mufakat	21
4. Pelita	20
5. Beruntung	21
6. Berseri (KWT)	10
7. Kenanga (KWT)	15
1. Bina Membangun	27
2. Mekar Jaya	17
3. Sekeluarga	18
4. Hidup Baru	46
5. Pepaya (KWT)	13
1. Sehati	38
2. Swadaya	37
3. Pelita Petani	12
4. Bunga Rampai	21
5. Mufakat	12
1. Permata	32
2. Sumber Makmur	50
3. Tani Karya	31
4. Belitar	36

---

---

5.	Maju Bersama	35
6.	Peduli Karya	29
7.	Melati	25
8.	KWT Maju Bersama	15
1.	Sinar Jaya	25
2.	Suka Damai	28
3.	Sinar Pelita	32
4.	Karya Utama	29
5.	Kuntum Mekar (KWT)	15
36		
1.	Karya Mufakat	21
2.	Fajar Harapan	23
3.	Utama	26
4.	Harapan Indah	20
5.	Harapan Sejahtera	22
6.	Berkat Bersama	37
7.	Harapan Hidup	27
8.	Sari'at	23
1.	Badandan (KWT)	25
2.	Badandan Jaya	33
3.	Membangun	26
4.	Berkat Swadaya	60
5.	Tani Membangun	31
6.	Karya Mufakat	30

---

---

---

7. Mawar Merah	66
8. Bersatu	47
Jumlah	1 828

---

---

Sumber : PPL Kecamatan Kertak Hanyar

<https://banjarkab.bps.go.id>

Tabel 5.59. Jumlah Perusahaan Penggilingan Padi Tahun 2018

D e s a	Penggilingan Padi Besar	Penggilingan Padi Kecil	Rice Milling Unit	Jumlah
(1)	(2)	(3)	(4)	(5)
01.T.Pemangkih Laut	-	-	4	4
02.T.Belayung Baru	-	-	4	4
03.Pasar Kemis	-	-	1	1
04.Banua Hanyar	-	-	1	1
05.Mekar Raya	-	-	2	2
06.Sungai Lakum	-	-	1	1
07.Mandar Sari	-	-	2	2
08.Manarap Baru	-	-	1	1
09.Manarap Tengah	-	-	1	1
10.Manarap Lama	-	-	-	-
11.Simpang Empat	-	-	2	2
12.Kertak Hanyar II	-	-	1	1
13.Kertak Hanyar I	-	-	-	-
J u m l a h	-	-	20	20

Sumber : Mantri Tani Kecamatan Kertak Hanyar

## **6. JALAN DAN KOMUNIKASI**

<https://banjarkab.bps.go.id>

<https://banjarkab.bps.go.id>

Tabel 6.1. Panjang Jalan Kecamatan Astambul Menurut Kondisi Jalan (Kilometer) Tahun 2018

Kondisi Jalan	Panjang Jalan			
	Diaspal	Kerikil	Tanah	Jumlah
(1)	(2)	(3)	(4)	(5)
01. Baik	8,15	-	-	8,15
02. Sedang	5,90	-	-	5,90
03. Rusak	1,80	-	-	1,80
07. Rusak Berat	8,50	5,80	-	
Jumlah	24,35	5,80	-	30,15

Sumber : Dinas Pekerjaan Umum dan Penataan Ruang Kabupaten Banjar

Tabel 6.2. Panjang Jalan Dirinci Menurut Jenis Permukaan Tahun 2018

D e s a	Panjang Jalan			
	Aspal	Kerikil	Tanah	Jumlah
(1)	(2)	(3)	(4)	(5)
01.T.Pemangkih Laut				
02.T.Belayung Baru				
03.Pasar Kemis				
04.Banua Hanyar				
05.Mekar Raya				
06.Sungai Lakum				
07.Mandar Sari				
08.Manarap Baru				
09.Manarap Tengah				
10.Manarap Lama				
11.Simpang Empat				
12.Kertak Hanyar II				
13.Kertak Hanyar I				
J u m l a h				

Sumber : Kepala Desa Se-Kec. Kertak Hanyar

Tabel 6.3. Perkiraan Jumlah Kendaraan Bermotor Menurut Jenisnya  
Dirinci Per Desa Tahun 2018

D e s a	Kendaraan Bermotor		
	Roda 2	Roda 3	Roda 4
(1)	(2)	(3)	(4)
01.T.Pemangkih Laut			
02.T.Belayung Baru			
03.Pasar Kemis			
04.Banua Hanyar			
05.Mekar Raya			
06.Sungai Lakum			
07.Mandar Sari			
08.Manarap Baru			
09.Manarap Tengah			
10.Manarap Lama			
11.Simpang Empat			
12.Kertak Hanyar II			
13.Kertak Hanyar I			
<b>J u m l a h</b>			

Sumber : Kepala Desa Se-Kec. Kertak Hanyar

Tabel 6.4. Perkiraan Jumlah Kendaraan Sungai/Laut Dirinci Per Desa Tahun 2018

D e s a	Kapal Bermotor	Speed Boat	Motor Tempel	Perahu Gandeng/Klotok	Perahu Biasa
(1)	(2)	(3)	(4)	(5)	(6)
01.T.Pemangkih Laut					
02.T.Belayung Baru					
03.Pasar Kemis					
04.Banua Hanyar					
05.Mekar Raya					
06.Sungai Lakum					
07.Mandar Sari					
08.Manarap Baru					
09.Manarap Tengah					
10.Manarap Lama					
11.Simpang Empat					
12.Kertak Hanyar II					
13.Kertak Hanyar I					
<b>J u m l a h</b>					

Sumber : Kepala Desa Se-Kec. Kertak Hanyar

Tabel 6.5. Jumlah Jembatan Kecamatan Astambul Menurut Kondisi Jembatan (Buah) Tahun 2018

Kondisi Jembatan	Panjang Jembatan			Jumlah
	Konstruksi Rangka Baja	Konstruksi Kayu Ulin	Konstruksi Beton	
(1)	(2)	(3)	(4)	(5)
01. Baik	-	15	15	30
02. Sedang	-	5	-	5
03. Rusak	-	10	-	10
07. Rusak Berat	-	8	-	8
<b>Jumlah</b>	-	38	15	53

Sumber : Dinas Pekerjaan Umum dan Penataan Ruang Kabupaten Banjar

<https://banjarkab.bps.go.id>

## 7. LISTRIK DAN AIR

<https://banjarkab.bps.go.id>

<https://banjarkab.bps.go.id>

Tabel 7.1. Banyaknya Pelanggan Pemakai Listrik Dirinci Per Desa Tahun 2018

D e s a	Pelanggan
(1)	(3)
01.T.Pemangkih Laut	
02.T.Belayung Baru	
03.Pasar Kemis	
04.Banua Hanyar	
05.Mekar Raya	
06.Sungai Lakum	
07.Mandar Sari	
08.Manarap Baru	
09.Manarap Tengah	
10.Manarap Lama	
11.Simpang Empat	
12.Kertak Hanyar II	
13.Kertak Hanyar I	
J u m l a h	

Sumber : PLN Sub Ranting Kec. Kertak Hanyar

Tabel 7.2. Banyaknya Produksi KWH, Beban Puncak dan Persentase KWH yang Digunakan Dirinci Per Bulan Tahun 2018 wilayah PLN Kertak Hanyar

Bulan	Produksi (KWH)	Beban Puncak (KW)
(1)	(2)	(3)
01. Januari		
02. Februari		
03. Maret		
04. April		
05. Mei		
06. Juni		
07. Juli		
08. Agustus		
09. September		
10. Oktober		
11. November		
12 Desember		
Jumlah		

Sumber : PLN Sub Ranting Kec. Kertak Hanyar

Tabel 7.3. Banyaknya Produksi KWH, Beban Puncak dan Persentase KWH yang Digunakan Dirinci Per Bulan Tahun 2018 wilayah PLN Kertak Hanyar

Bulan	Produksi (KWH)	Beban Puncak (KW)
(1)	(2)	(3)
01. Januari		
02. Februari		
03. Maret		
04. April		
05. Mei		
06. Juni		
07. Juli		
08. Agustus		
09. September		
10. Oktober		
11. November		
12 Desember		
<b>J u m l a h</b>		

Sumber : PLN Sub Ranting Kec. Kertak Hanyar

Tabel 7.4. Banyaknya Pelanggan Air Bersih Dirinci Per Desa Tahun 2018

D e s a	Pelanggan
(1)	(3)
01.T.Pemangkih Laut	
02.T.Belayung Baru	
03.Pasar Kemis	
04.Banua Hanyar	
05.Mekar Raya	
06.Sungai Lakum	
07.Mandar Sari	
08.Manarap Baru	
09.Manarap Tengah	
10.Manarap Lama	
11.Simpang Empat	
12.Kertak Hanyar II	
13.Kertak Hanyar I	
J u m l a h	

Sumber : PDAM Unit IKK Kecamatan Kertak Hanyar

## 8. KEUANGAN

<https://banjarkab.bps.go.id>

<https://banjarkab.bps.go.id>

Tabel 8.1. Target dan Realisasi Penerimaan Pajak Bumi dan Bangunan (PBB)  
Dirinci Per Desa Tahun 2018

D e s a	Target (Rp)	Realisasi (Rp)	Persentase (%)
(1)	(2)	(3)	(4)
01.T.Pemangkih Laut	9 000 000	13 662 730	152%
02.T.Belayung Baru	8 000 000	12 912 041	161%
03.Pasar Kemis	8 000 000	7 755 721	97%
04.Banua Hanyar	1 400 000	1 353 490	97%
05.Mekar Raya	190 600 000	231 470 258	121%
06.Sungai Lakum	330 000 000	423 718 094	128%
07.Mandar Sari	250 000 000	287 610 031	115%
08.Manarap Baru	6 000 000	6 014 281	100%
09.Manarap Tengah	37 000 000	35 886 913	97%
10.Manarap Lama	524 000 000	534 563 703	102%
11.Simpang Empat	30 000 000	49 431 152	165%
12.Kertak Hanyar II	500 000 000	775 431 317	155%
13.Kertak Hanyar I	406 000 000	571 042 498	141%
<b>J u m l a h</b>	<b>2 300 000 000</b>	<b>2 950 852 229</b>	<b>128%</b>

Sumber : Badan Pengelola Keuangan dan Aset Daerah Kabupaten Banjar



Sensus  
Penduduk  
2020

# DATA

Mencerdaskan Bangsa



**BADAN PUSAT STATISTIK  
KABUPATEN BANJAR**

Jl. Jend. Ahmad Yani Km 39,95 No 51, Martapura 70614

Telp/fax : 0511 4721394 & 0511 4723384

website : <http://banjarkab.bps.go.id> email : 6303@bps.go.id

ISSN 2714-8289



9 772714 828003